

# ПЕРВЫЙ ДУЭТ ОЛЬГИ И ПАВЛА

из оперетты „Золотая долина“

Ноты с сайта [www.notarhiv.ru](http://www.notarhiv.ru)

Слова М. ЯНКОВСКОГО

Музыка И. ДУНАЕВСКОГО

*Allegro molto*

**нар** *f*

ОЛЬГА: Не при\_ят\_ны мне пус\_ты\_е ре\_чи  
ПАВЕЛ: Сча\_стьем жизни я най\_ду ед\_ва ли,

*tr*

и це\_ны не при\_да\_ю я им.  
мне за сча\_стьем не у\_гнать\_ся ввысь.

Тот, кто пе\_чать\_ю ге\_  
Слиш\_ком раз\_бор\_чи\_вы

-ро- я от- ме- чен, бу- дет мной лю- бим.  
 де- вуш-ки ста- ли, к ним не под- сту- пим.

И из мно- гих од-но- му на све- те в дар сво- е я серд-це  
 И- щут мно- ги- е се- бе ге- ро- я, ге- нитре- бу- ет-ся

от- да- ю, — пусть он лю- бо- вью го-  
 для дру- гих, треть- им по- дай- те и

ря\_ чей от\_ ве\_ тит на лю\_ бовь мо\_ ю.  
 то, и дру\_ го\_ е, где же сы\_ щешь их?

Но где же он? Но где же он? Где мой ге\_ рой, ко\_ то\_ рый  
 Но я не он! Но я не он! Я не ге\_ рой, хо\_ тя и

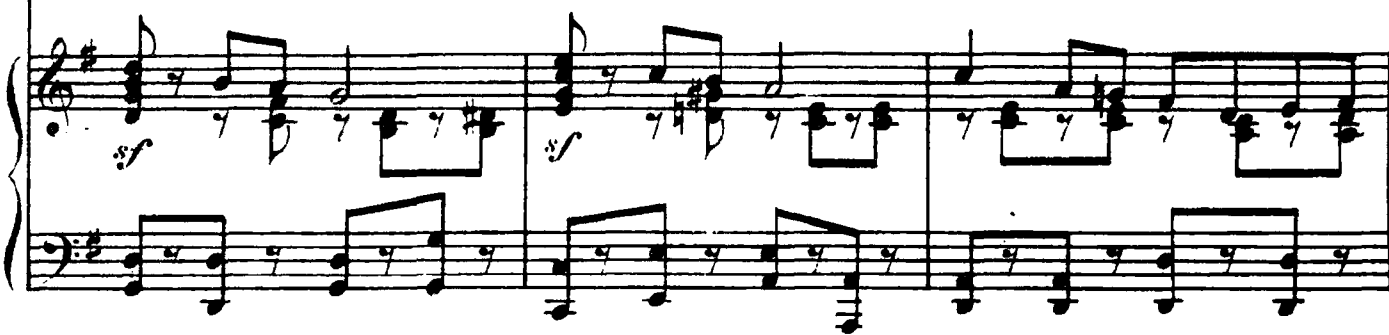

тре\_ пет\_ но влюблен? Где мой ге\_ рой? Где мой ге\_ рой?  
 тре\_ пет\_ но влюблен! Я не ге\_ рой! Я не ге\_ рой!

Тот, о ко\_ то\_ ром гре\_ жу я ноч\_ ной по\_ рой. И ска\_  
 Тот, о ко\_ то\_ ром гре\_ зишь ты ноч\_ ной по\_ рой! И ска\_

*mf*

-жу вам, меж\_ ду про\_ чим, не скры\_ ва\_ я ни\_ че\_  
 -жу вам, меж\_ ду про\_ чим, не скры\_ ва\_ я ни\_ че\_

-го, что хо\_ тя стро\_ га я о\_ чень, но не  
 -го, что люб\_ лю, приз\_ нать\_ ся, о\_ чень э\_ то

*rit.*

a tempo

зло- е су- ще- ство. Ах! Где мой ге- рой?  
 зло- е су- ще- ство. Ах! Но я не он!

Где мой ге- рой? Где мой ге- рой, ко- то- рый  
 Но я не он! Я не ге- рой, хо- тя и

тре- пет-но влюб-лен? Где мой ге- рой? Где мой ге- рой?  
 тре- пет-но влюб-лен! Я не ге- рой! Я не ге- рой!

1.

2.

Più mosso

Тот, о ко-то-ром гре-жу я ноч-ной по-рой!  
Тот, о ко-то-ром гре-зишь ты ноч-ной по-рой!

ты ноч-ной по-рой!

Танец

